Pogotowie ślubne - pytania, które powinniście zadać usługodawcy

FOT. BY BUCHOLCE

WOŚP 2023

Dziękujemy, że zdecydowaliście się na zakup tego e-booka. Jedno "SIEMA" nie znaczy wiele, ale kiedy krzykniemy wszyscy na raz - będzie nas słychać. Mamy nadzieję, że ten e-book pomoże Wam w przygotowaniach do ślubu i rozwieje wiele okoloweselnych wątpliwości. Wiemy, że dzień ślubu będzie najpiękniejszym dniem Waszego życia. Trzymamy za Was kciuki.

Ludzie od wesel

Spis treści

3 O CO ZAPYTAĆ WEDDING PLANNERA?

10 SALA NA WESELE - PYTANIA O ELEGANCKIE PRZYJĘCIE

19 WESELE W STODOLE - NAJCZĘSTSZE PYTANIA

28 TORT & SŁODKI STÓŁ - FAQ

33 ATRAKCJE NA WESELE - CZY WARTO?

39 FOTOGRAF - ILE I ZA ILE?

44 CO ZROBI DLA WAS DEKORATORKA?

48 WYPOŻYCZALNIA DEKORACJI, CZYLI MIŁOŚĆ I NEONY

52 KARTY PRACY- ZAPLANUJ TEN DZIEŃ

58 PARTNERZY, CZYLI LUDZIE Z BRANŻY O WIELKIM SERCU

Wedding planner

FOT. BY ADRIANA BORECKA

Hanna Juszczak

WŁAŚCICIELKA AGENCJI ŚLUBNEJ "WITE WIANKI WEDDING", CERTYFIKOWANA KONSULTANTKA ŚLUBNA ORAZ EVENT MANAGER Z WIELOLETNIM STAŻEM. W JEJ PORTFOLIO MOŻNA ZNALEŹĆ NIE TYLKO NIESZABLONOWE REALIZACJE ŚLUBNE, ALE RÓWNIEŻ KONFERENCJE, TARGI I SPOTKANIA BIZNESOWE NA PONAD 2000 OSÓB. KOCHA LUDZI I EMOCJE TOWARZYSZĄCE TEMU PIĘKNEMU DNIU, JAKIM SĄ ZAŚLUBINY. JEJ RELACJE Z PARAMI TO NAJLEPSZY PRZYKŁAD I DOWÓD NA TO, JAK Z ZUPEŁNIE OBCYCH LUDZI MOŻNA STAĆ SIĘ NAPRAWDĘ DOBRYMI ZNAJOMYMI W KRÓTKIM CZASIE.

Co zyskuję korzystając z usług wedding plannera?

FOT. BY GOSIA PACUŁA

Decydując się na zatrudnienie osobistego konsultanta ślubnego oszczędzacie, przede wszystkim czas. Nie jest to oszczędność 2 czy 5 godzin, tylko naprawdę masy czasu, który poświęcilibyście na poszukiwanie usługodawców, sprawdzanie umów, walce z budżetem, setki telefonów i wiele innych angażujących czynności.

Okiem
PLANNERKI

"Moją rolą podczas organizacji dnia ślubu i wesela jest dbanie, nie tylko o cały proces planowania, ale również o komfort Pary Młodej. Jeśli klient wybrał częściową organizację, czyli są jakieś obszary, w których nie biorę udziału to nie wiąże to się z tym, że ja jako konsultantka całkowicie umywam od tego ręce."

Czy korzystając z usług wedding plannera mogę zatrudniać własnych podwykonawców, którzy nie byli polecani przez konsultantkę?

Oczywiście, macie pełne prawo do wyboru własnych usługodawców. Również tych, którzy nie byli polecani przeze mnie. Natomiast nie ręczę własnym nazwiskiem za firmy, o których pierwszy raz słyszę i nie mam możliwości sprawdzenia ich dorobku.

Czy w przypadku problemów w obszarze, który nie wchodził w zakres pracy konsultanta ślubnego, klient może liczyć na pomoc? Jeśli tak, to czy taka usługa wiąże się z dodatkowymi kosztami?

Wyjaśnijmy to na przykładzie. Jeśli Para zdecydowała się sama szukać usługodawców to oczywiście może zapytać się (właściwie jest to nawet wskazane) o moje zdanie. Być może pracowałam już z daną firmą lub słyszałam różne opinie na ich temat. Natomiast jeśli stwierdzę, że konkretny usługodawca (według mojej wiedzy) nie jest godny polecenia, a mimo wszystko Para się na niego zdecyduje i zdarzy się fuckup z jego udziałem to nigdy nie usłyszy ode mnie “a nie mówiłam”. Utożsamiam się z każdym weselem, które realizuję i w moim interesie jest żeby wyszło idealnie. Zatem podsumowując - oczywiście, że w razie potrzeby będę ratować wszystko co tego wymaga, niezależnie czy miałam w tym swój udział, czy nie. Co do rozliczenia, wszystko zależy od danej sytuacji. Jeśli będę musiała ściągnąć helikopter w jeden dzień to najprawdopodobniej będzie konieczność omówienia tej dodatkowej czynności ;)

FOT. BY ADRIANA BORECKA

Co w sytuacji choroby lub wypadku konsultanta w dniu ślubu?
Moja praca polega nie tylko na zabezpieczeniu swoich klientów, ale również siebie. Nie wyobrażam sobie zostawić Parę Młodą w najważniejszym dniu ich życia. Nigdy nie zdarzyła mi się sytuacja, która w stu procentach uniemożliwiłaby wykonanie swojej pracy. Aczkolwiek, gdyby takie zdarzenie miało miejsce mam listę awaryjnych kontaktów do osób, które mogłoby mnie tego dnia zastąpić.

Kiedy najlepiej zgłosić się do konsultanta ślubnego?
Z zasady im wcześniej, tym lepiej. W idealnym świecie Pary nawiązują współpracę z agencją ślubną zaraz po podjęciu decyzji o organizacji wesela. Nie oznacza to oczywiście, że zgłoszenie się później jest czymś złym. Jeśli Para planowała zorganizować wszystko sama, ale w trakcie stwierdziła, że potrzebujecie pomocy to taki moment też jest w porządku.

Jak wybrać idealnego wedding plannera?
Współprace z wedding-plannerem często trwają pół roku, rok, a czasami nawet dwa lata. W związku z tym nie wyobrażam sobie, żeby pracować tak długo z osobą, z którą ma się całkiem inne spojrzenie. Warto też sprawdzić opinie o danej agencji ślubnej lub zapytać, czy jest możliwość kontaktu z byłymi klientami (w celu uzyskania referencji).

Z mojego punktu widzenia konsultant ślubny powinien być w jakimś stopniu podobny do klienta

Jakie są mniej więcej koszty usługi osobistego konsultanta ślubnego?

Trudno odpowiedzieć za całą branżę, ponieważ każda agencja ślubna ma prawo wyceniać swoje usługi tak jak uważa za stosowne. Natomiast cena moich usług zaczyna się od 5000 zł. Górna granica sięga ok. 16000 zł. Niemniej jednak wszystko zależy od zakresu moich prac.

FOT. BY PAWEŁ LETKI

Na czym polega kompleksowa organizacja dnia ślubu i wesela?

Co do zasady - to czym zajmuje się wedding planner zależy od potrzeb Pary Młodej. W głównej mierze jest to oszczędność czasu i energii na poszukiwania oraz rozmowy m.in. z usługodawcami. Po stronie konsultanta ślubnego jest znalezienie podwykonawców, którzy będą spójni z oczekiwaniami Pary Młodej oraz najlepsi w swojej dziedzinie. Sprawdzanie umów, kontrola budżetu, kontakt ze wszystkimi osobami tworzącymi ten dzień, to tylko część zadań wedding plannera. Dodatkowo bardzo często jest to też wsparcie w wyborze motywu przewodniego, propozycje rozwiązań w wielu sytuacjach (również tych spornych). Właściwie wszystko może być po stronie agencji ślubnej, natomiast rolą klienta jest decyzyjność. To Para decyduje, z jakimi firmami chcecie pracować i jak ma wyglądać ich dzień.

Czy decydując się na kompleksową organizację ślubu i wesela mam jakąś określoną liczbę spotkań z konsultantem przed ślubem?

Nie, jestem do Waszej dyspozycji tyle razy ile tego potrzebujecie.

Na czym polega usługa koordynacji dnia ślubu i wesela i ile trwa godzin?

Moja praca rozpoczyna się na ok. 2-3 tygodnie przed Waszym weselem (w sytuacji, gdy korzystacie tylko z usługi koordynacji). Kontaktuję się ze wszystkimi usługodawcami, ustalam przebieg montaży, demontaży przygotowań, transportów i dostaw. Piszę scenariusz ceremonii oraz wesela. Jestem obecna od rana na sali weselnej. Dodatkowo nadzoruję samą ceremonię oraz przyjęcie weselne. W dniu ślubu i wesela pracuję ok. 16 godzin (zaczynając od montaży na sali weselnej, a kończąc ok. 01:00 w nocy).

FOT. BY NIKOLA BARON

Sala na wesele

FOT. BY ANNA MĄKOSA FOTOGRAFIA

Aleksandra Elcinto

DWÓR AFRODYTA

NAZYWAM SIĘ ALEKSANDRA ELCINTO
I WSPÓLNIE Z MOIM ZESPOŁEM TWORZYMY
WYJĄTKOWE MIEJSCE NA PRZYJĘCIE WESELNE.
DWÓR AFRODYTA JEST CZĘŚCIĄ KOMPLEKSU
HOTELU AFRODYTA BUSINESS & SPA
W PODWARSZAWSKICH RADZIEJOWICACH,
KTÓRY JEST BIZNESEM RODZINNYM,
ZAPOCZĄTKOWANYM PRZEZ MOJĄ BABCIĘ.

WWW.DWORAFRODYTA.PL
INFO@DWORAFRODYTA
LOKALIZACJA: UL. LETNISKOWA 2,
RADZIEJOWICE K. WARSZAWY

KOORDYNATORKI WESEL W DWORZE AFRODYTA

Choć obiekt działa od 2017 roku, z większością załogi znamy się znacznie dłużej, współpracując wspólnie w części hotelowej. Połączenie wieloletniego doświadczenia, zaangażowania , szacunku do tradycji oraz empatii stanowi o naszej sile i jest gwarantem udanego przyjęcia. Organizacja wesela dla pary młodej wiąże się niejednokrotnie z dużym ładunkiem energetycznym, radością i stresem jednocześnie. Dlatego moim celem nie jest jedynie udostępnienie sali czy wydanie smacznych posiłków ale przede wszystkim bycie wsparciem podczas całego procesu organizacji.

Czym należy się sugerować przy wyborze sali?

DWÓR AFRODYTA

1

Miesiąc, w którym odbędzie się twoje przyjęcie jest kluczowy. Jeśli planujesz wesele w lato ważne aby sala dysponowała **klimatyzacją** (najlepiej klimatyzacją modułową aby móc ustawić inną temperaturę w części gdzie siedzą goście a inną na parkiecie).

2

Zrób wstępna **listę gości**. Większość obiektów podaje na swojej stronie internetowej do ilu osób organizują przyjęcia więc uzyskanie tej informacji nie będzie problemem. Dzięki temu unikniesz straty czasu na oglądnie sal zbyt małych lub dużych przestrzeni.

3

Zastanów się czy twoi goście będą potrzebować **noclegu.** Podczas przygotowania listy gości zaznacz osoby, które najprawdopodobniej zostaną na noc. Zazwyczaj są to goście, który mają do przejechania więcej niż 30 km

4

Wybierz **styl przyjęcia.**. Zastanów się o czy marzysz, czy interesuje Cię styl glamour, boho a może pragniesz aby wesele odbyło się pod gołym niebem. Ukierunkuje to Twoje poszukiwania i zyskasz więcej czasu na pozostałe czynności.

5

Pamiętaj, że to **ludzie stoją za sukcesem danego obiektu**, to oni są jego sercem. Dlatego tak ważne jest aby ich poznać, sprawdzić czy nadajecie na tych samych falach i macie do siebie zaufanie. Koniecznie umów się na spotkanie nie tylko aby obejrzeć salę ale przede poznać osoby, które ją prowadzą.

Czy to prawda że łatwiej usadzić gości przy stołach prostokątnych?

Niezależnie czy przy stołach prostokątnych czy okrągłych usadzenie gości zawsze jest dużym problemem dla Pary Młodej. Kogo usadzić bliżej Pary Młodej, kogo dalej. Kto obok kogo, a kto z kim jak najdalej. Dlatego wybierając rodzaj stołów na przyjęcie nie należy sugerować się łatwością usadzenia gości.
A raczej walorami estetycznymi i charakterem przyjęcia. Do wesela w stylu biesiady bardziej będą pasować stoły prostokątne, natomiast do przyjęcia w stylu glamour bardziej sprawdzą się stoły okrągłe.

FOT. BY INFINITY EXCLUSIVE WEDDING

Czy zapis w umowie o wzroście cen ze względu na inflację jest ok?

Żyjemy obecnie w szalonych i bardzo niepewnych finansowo czasach. **Ceny wielu produktów niemalże z dnia na dzień potrafią wzrosnąć o kilkadziesiąt procent,** nie mówiąc o podwyżkach cen mediów i wynagrodzeń. Większość terminów weselnych jest rezerwowanych przynajmniej z rocznym wyprzedzenie, a co będzie za rok? Tego nikt nie wie.

Obiekty jak Dwór Afrodyta, z wysoką renomą, świadczące wysoki poziom usług **nie mogą pozwolić sobie na obniżenie jakości ze względu na wzrost kosztów.** Dlatego tak, taki zapis jest jak najbardziej ok. Świadczy o odpowiedzialności ludzi, którzy tworzą dany obiekt i świadomości że muszą wywiązać się z obietnicy, którą złożyli podczas podpisywania umowy.

Jakie są najmodniejsze atrakcje gastronomiczne w tym sezonie?

W Dworze Afrodyta słuchamy naszych gości, dlatego co roku modyfikujemy delikatnie ofertę atrakcji dodatkowych, na podstawie rozmów z Parami. W tym roku pojawi się dużo **owoców morza**. Będą bufety tematyczne pełne **krewetek, ośmiornic i kalmarów** jak również spektakularny **live-cooking z owocami morza.** Ale nie zabraknie, uwielbianego przez naszych gości, **stołu wiejskiego** czy **siekanego na oczach gości tatara**. Ogromną popularnością cieszy się **bufet włoski**, który od lat jest w top 3 wybieranych atrakcji. Znajdziecie w nim smakowite szynki, sery, marynaty, focaccię oraz wiele innych smakołyków.

Ceremonia cywilna w plenerze, czy na sali?

Ceremonie w plenerze to bardzo romantyczne wydarzenie. Wypowiedzenie "TAK" w otoczeniu pięknie przygotowanej aranżacji , wśród natury, gwarantuje efekt WOW i zapada na długo w pamięci gości. W ogrodzie Dworu Afrodyta mamy aż kilka miejsc przeznaczonych na tego typu ceremonię. A wybór zależy od upodobań Pary. Mimo wielu lat doświadczenia i świetnej organizacji nad pogodą nie mamy jednak kontroli. Dlatego przy złych warunkach pogodowych zawsze mamy plan B. W sytuacji kryzysowej na ceremonię zapraszamy do foyer. Jest to bardzo elegancka przestrzeń dająca dużo możliwości dekoracyjnych i ciekawych aranżacji.

Serwis dań na półmiskach czy na talerzach?

Serwis dań na półmiskach kojarzy się z domowym obiadem u babci, która gotuje przecież najlepiej i nie ma dla niej konkurencji. Dlatego ten typ podania potraw zostawiłabym jednak na rodzinne spotkania w domowym zaciszu. A tak na poważnie. Serwis „talerzowy" czyli przygotowane przez profesjonalnych kucharzy i wyporcjowane na talerzu danie jest bardzo elegancką formą podania. Potrawy niejednokrotnie wyglądają jak małe dzieła sztuki, a przecież jemy oczami i efekt wizualny mocno wpływa na ocenę potrawy. Co więcej podczas samodzielnego nakładania jedzenia istnieje ryzyko pobrudzenia ubrania a przecież nie ma nic gorszego niż plama sosu na sukni pani młodej.

FOT. BY JONASZ OLSZEWSKI

Czym jest wesele luksusowe?

Luksusu nie upatrywałabym w wybranym stylu wesela a sposobie jego przeżywania. W obecnych czasach, bardzo dynamicznych przy ogromnej liczbie zmiennych luksus to komfort i spokój.
I właśnie na tym skupiamy się podczas organizacji wesel w Dworze Afrodyta. Celem jest zaplanowanie przyjęcia w taki sposób aby Para Młoda mogła w pełni korzystać i bawić się. Dwór Afrodyta to elegancka sala w stylu glamour, w której każda dekoracja wygląda zjawiskowo, więc luksusowy efekt wizualny jest gwarantowany, niezależnie od motywu przewodniego i stylu wesela.

FOT. BY FOTO URSUS

wesele w stodole

STODOŁA POD LASEM EVENTS

FOT. BY ŁUKASZ PRZYBYSZEWSKI

Zapach kwiatów,
rozbrzmiewający śpiew ptaków,
lekki i przyjemny
wiatr i niczym nieograniczona
przestrzeń. Malownicza sceneria
stodoły przeniesie Was zupełnie
inny świat – zaczarowany
i nieziemski. Taki dzień zapamięta
każdy na długie lata, jako jeden
z najprzyjemniejszych w życiu.

FOT. BY ŁUKASZ PRZYBYSZEWSKI

Stodoła pod lasem

Monika Oroń & Maciej Konofalski

Oboje cenimy sobie spokój i lubimy wiejski klimat. Zawsze po pracy lubimy spędzać czas na łonie natury. Pewnego dnia szukaliśmy miejsca na spotkanie firmowe. Zależało nam na imprezie na luzie, bez nadęcia. Jeździliśmy po okolicy szukając idealnego miejsca, niestety bezskutecznie.Z tej potrzeby chwili narodził się pomysł – skoro nie ma takiego miejsca, stworzymy je sami. Oczami wyobraźni widzieliśmy starą stodołę pod lasem, totalny luz, z dala od miasta, leżaki, zimne prosecco, muzyka, tańce na trawie. Pomysł przerodził się w projekt, projekt przekształcił się w miesiące pracy, a po pracy powstało nasze własne miejsce na ziemi! Wraz z myślą o organizacji wesela w stodole, w głowie powstaje jednak wiele pytań związanych z organizacją wesela w stodole. Poniżej postaramy się odpowiedzieć na te, które pojawiają się zdecydowanie najczęściej.

Podstawowe informacje

STODOŁA POD LASEM

MINIMALNA LICZBA GOŚCI?

Zazwyczaj stodoły nie są ograniczane wymogiem "minimalnej liczby gości". Tak samo jest u nas. Płacicie za wynajem miejsca i zapraszacie tyle gości ile chcecie.

MAKSYMALNA LICZBA GOŚCI W STODOLE

Zależy od powierzchni obiektu. Nasza stodoła ma stosunkowo dużą powierzchnię. Pomieścimy do 120 zaproszonych, jednak optymalna liczba gości to ok. 100 osób.

A CO Z TOALETAMI?

Dla odważnych, posiadamy prawdziwy wiejski wychodek.
A dla tych bardziej ceniących sobie wygodę i komfort posiadamy łazienki przy samej stodole z dwiema toaletami i prysznicami gdyby ktoś chciał zaczerpnąć podczas imprezy szybkiej kąpieli.

CZY POSIADACIE BAZĘ NOCLEGOWĄ?

Posiadamy 26 miejsc noclegowych. W razie potrzeb, posiadamy bazę hotelową w okolicznych agrosturystykach i pensjonatach. Na wyposażeniu mamy busy, które można u nas wynająć wraz z kierowcą, tak aby bezpiecznie przetransportować rozbawionych gości do miejsca noclegu.

TFOT. BY ŁUKASZ PRZYBYSZEWSKI

Jak wygląda u Was kwestia cateringu ?
Chociaż sami nie zapewniamy wyżywienia, to możemy doradzić, gdzie szukać cateringowego wsparcia. Współpracujemy tylko z wyselekcjonowanymi perełkami na gastronomicznej mapie Polski. Miejsce dla cateringu wyposażone jest w lodówki, zamrażarkę oraz stoły. Ma również odpowiednie podpięcia siłowe i dużą ilość gniazdek, dzięki czemu wszystko może pracować bez przeszkód aż do ostatniego głodnego gościa.

Ilu pracowników/kelnerów będzie obsługiwać wesele?
To zależy od tego jak ustalicie ofertę z cateringiem, firma jaką rekomendujemy podchodzi profesjonalnie do obsługi imprezy i podczas wyceny zasugeruje Państwu ile tych osób powinno być aby Wasze przyjęcie było obsłużone na najwyższym poziomie.

Jak wygląda kwestia alkoholu? Czy możemy wnieść własny alkohol? Jeśli tak, ile wynosi korkowe?
Nie pobieramy dodatkowych opłat za alkohol na Waszym weselu. Jedynie co jest bardzo ważne i na co zwróćcie uwagę, to aby alkohol wnoszony na salę posiadał banderole. Jest to niezbędne w świetle prawa.

catering w stodole

FOT. BY ASIA OSAK

Jak wygląda wesele w stodole, jeśli pogoda nie dopisuje?

Najlepsza pora na wesele w stodole to ciepła **wiosna oraz lato**. Sezon w naszej stodole trwa **od maja do końca września**. Wtedy macie największe prawdopodobieństwo, że pogoda podczas Waszego wielkiego dnia dopisze. No właśnie, a co, jeśli zacznie padać albo zerwie się wichura? To pytanie zadaje sobie każda para. I słusznie. Przecież nikt nie chce, by goście zmokli, a fryzura i makijaż Panny Młodej legły w gruzach. Oczywiście, można sprawdzać prognozę pogody, ale jak wiadomo - aura w naszym kraju bywa nieobliczalna i zmienna, dlatego nie można na niej polegać w stu procentach. A na czym można?

Gwarancji pogody nie zapewnimy, ale z pewnością zapewniamy praktyczne rozwiązania i jesteśmy zabezpieczeni na każdy rodzaj pogody.

Cały dach stodoły jest szczelny, także kropla na głowę nikomu nie spadnie, dodatkowo zadaszony jest parkiet do tańca. Posiadamy w stodole parasole na wypadek przelotnego deszczu. A gdy zawieje wieczorny chłód, mamy też ciepłe kocyki, które rozdajemy gościom.
W przypadku gdy chłód będzie doskwierał Waszym gościom posiadamy nagrzewnice gazowe.

O CO WARTO ZADBAĆ, ORGANIZUJĄC WESELE W STODOLE?

01 Zapytaj, czy dach stodoły jest szczelny.

02 Zadbaj o to, aby Wasi goście mieli na wszelki wypadek do dyspozycji kilka parasolek.

03 Zorganizuj kocyki dla gości.

04 Sprawdź, czy stodoła ma na wyposażeniu nagrzewnice.

cena wesela- koszt stodoły

Koszt stodoły

Każda stodoła wycenia swój obiekt inaczej. Jest to zależne od wielkości, atrakcji, renomy stodoły i wielu innych.

Czyli ile?

W naszej stodole wycena dokonywana jest indywidualnie, a ceny zaczynają się już od 5000 zł. W tej cenie zawiera się stodoła z krzesłami i stołami, 26 noclegów z pościelą i ręcznikami dla gości, leżaki, hamak, kocyki oraz opiekę managera.

Brak ukrytych kosztów

W cenę wynajęcia stodoły wchodzą dekoracje jakie mamy obecnie dostępne, czyt. aktualnie wiszące makramy, kompozycje ze sztucznych traw, lniane bieżniki.

Czy podczas imprezy w stodole bardzo doskwierają komary?

WALCZYMY Z NIMI!

My kochamy każde żywe stworzenia, ale najbardziej cenimy sobie komfort naszych gości. Dlatego przepraszamy wszystkich obrońców praw zwierząt, zabijamy komary. Mało tego! Toczymy z nimi batalię cały sezon. Dwa dni przed każdym weselem stosujemy specjalne opryski na całej naszej działce. Warto przy okazji zadbać o świece zapachowe, najlepiej o aromacie cytryny, odstraszającym insekty. W końcu komary potrafią uprzykrzyć nawet najwspanialsze przyjęcie, dlatego staramy się skutecznie z nimi walczyć.

FOT. BY ASIA OSAK

Czy stodoły są wyposażone w klimatyzacje?

Nic mi niewiadomo, o tym, aby jakaś stodoła weselna była wyposażona w klimatyzację. W naszej stodole również nie mamy klimatyzacji, opieramy się na **naturalnej cyrkulacji powietrza przez drzwi, okna, szczeliny, otwory wentylacyjne.** Stodoły są zbudowane tak, aby było **chłodno w gorące dni**. Podwójne wierzeje po obu stronach stodoły zapewniają w niej odpowiedni **przewiew i komfort w ciepłe dni**.

W przypadku, kiedy okaże się, że termin Waszego wesela przypada w najgorętszy dzień roku, musimy szczególnie zadbać o komfort Waszych gości. Trzeba pamiętać, by podczas przyjęcia obsługa sali na bieżąco donosiła **zimne napoje i wodę**. Dobrym pomysłem jest też zatrudnienie barmana, który serwować będzie **orzeźwiające napoje**. Można również postawić w ogólnodostępnym miejscu **lemoniadę** w różnych smakach, przy której można się ochłodzić, odpocząć i porozmawiać. No i oczywiście **zimne prosecco** od Pauliny i Łukasza z Prosecco vana Miętówki.

FOT. BY ŁUKASZ PRZYBYSZEWSKI

Tort & Słodki Stół

FOT. BY PAULINA ŚWIERCZ

Marta Wyrwich

CUKIERNICTWO TO MOJA PASJA. PROWADZĘ PRACOWNIĘ TORTÓW ARTYSTYCZNYCH I SŁODKOŚCI "MARCIA Z WYPIEKAMI". UWIELBIAM TWORZYĆ, KREATYWNOŚĆ TO MOJE DRUGIE IMIĘ. WYGLĄD SŁODKOŚCI MA DLA MNIE OGROMNE ZNACZENIE, DLATEGO DO KAŻDEJ REALIZACJI PODCHODZĘ INDYWIDUALNIE. NA RYNKU DZIAŁAM OD 3 LAT, PODĄŻAM ZA NOWYMI TRENDAMI, SZKOLĘ SIĘ W NAJLEPSZYCH PRACOWNIACH ARTYSTYCZNYCH W POLSCE.

"Po ile kilogram torta?"

Zacznę od najbardziej kontrowersyjnego tematu a mianowicie **ceny tortu artystycznego**. Torty, które produkuję są o wiele cięższe, niż torty tradycyjne bazujące na kremie ze śmietanki, dlatego też nie da się wycenić ich na kilogramy. Torty artystyczne wycenia się na porcje + dolicza się do nich dekoracje np. kwiaty, figurki itd. Używam składników najwyższej jakości. Większość kremów jest na bazie czekolady, owoców, śmietanki i mascarpone. Oprócz fantastycznego smaku zadbam o to aby tort cudownie prezentował się na Waszym przyjęciu, wizualnie współgrał z motywem przewodnim, a goście jeszcze długo wspominali jego smak i wygląd. **Tort na 100 porcji, na tę chwilę to koszt około 2000zł.**

Czy jest możliwość zrobienia tortu w mniejszym budżecie?
Oczywiście. W mojej ofercie znajdziecie również opcję **tortu z donutów, muffinek, monoporcji** czy też z innych ciasteczek. Jest to o wiele tańsza opcja, ale równie efektowna oraz przepyszna. Posiadam paterę, która mieści ponad 150 ciasteczek, więc nie musicie się już o nic martwić.

A ile kosztuje candy bar?
Nie mogę wypowiadać się za całą branże, ale u mnie najmnieszy pakiet, który obejmuje aranżację stołu, transport do 15 km oraz odbiór naczyń zaczyna się od 2000 zł. Słodkości dostosowane są kolorystycznie do motywu przyjęcia.
W skład tego pakietu wchodzi 150 szt ciasteczek, beziki w szkle oraz flakoniki z kwiatkami. Im większy pakiet tym większy wybór ciasteczek oraz dodatkowe gratisy.

A co z transportem?

Czy jest możliwość transportu tortu na salę?

Większość pracowni oferuje usługę transportu tortu na salę. Osobiście również wolę sama zawieźć tort na salę. Posiadam specjalne termoboxy, które chronią tort przed wysoką temperaturą. Ponadto gwarantuję, że tort dojedzie w całości. Transport do 15 km od mojej pracowni jest bezpłatny, powyżej obowiązuje dopłata ale każda pracownia rozwiązuje tę kwestię inaczej.

Jak przewozić tort?

Jeśli już zdecydujecie się na samodzielne przewożenie tortu to należy przewozić go w bagażniku, na podłodze w mocno schłodzonym aucie. Należy jechać wolno, unikać gwałtownego hamowania oraz nierówności na drodze.

Czy każde piętro w torcie piętrowym może mieć inny smak?

Tak, ale odradzam takie rozwiązanie. Proponuję maksymalnie dwa połączenia smakowe. Dla przykładu: dwa górne piętra będą o smaku pistacji z maliną, a trzecie dolne piętro będzie o smaku kinder bueno z porzeczką.
Wyobraźcie sobie sytuacje, że Wujek Rysiek ma inny smak tortu niż siedząca obok ciocia Krysia. Ta z kolei spróbowałaby wszystkich smaków, bo babcia Kazia miała zupełnie inny smak niż pozostała dwójka. **To wprowadza spore zamieszanie wśród gości oraz naraża na spore dokładki.**

Ile ciasteczek na osobę?

Czy na sali będą inne ciasta/słodkości?

Jeśli sala zapewnia np. inne ciasta, to 2 ciasteczka na osobę powinny być wystarczające.

W jakim wieku są goście?

Jeśli candy bar nie pełni roli czasowej atrakcji, a jest przewidziany do rana, powinniście przewidzieć więcej porcji.

Liczba zamówionych porcji na osobę powinna klarować się w przedziale od 1 do 4.

Duża liczba młodych gości = konieczność zamówienia większej liczby porcji.

Czy candy bar ma być atrakcją dla gości na 3 godziny, czy raczej słodkości ma wystarczyć do rana?

Podczas dwóch dni przyjęcia, ciasteczek pójdzie więcej, niż podczas jednego.

Czy ciasteczka mają zostać także na poprawiny?

W sytuacji kiedy na sali jest ciasto, goście to raczej starsze osoby, a candy bar ma być tylko atrakcją ograniczoną czasowo, wystarczy zamówić 1-2 ciasteczka na osobę. Jeżeli jednak chcecie dłużej pocieszyć się widokiem ciasteczek na słodkim stole, a goście to raczej młode osoby i chętniej wstają od stołu aby spróbować czegoś pysznego - wtedy zachęcam do 3-4 ciasteczek na osobę.

Atrakcje

FOT. BY SZTUKA STUDIO

Paulina Zmysłowska

PROSECCO VAN MIĘTÓWKA / PIANINO WINO

PASJONUJĄ MNIE LUDZIE. UWIELBIAM KONTAKTY Z NOWYMI OSOBAMI, ROZMOWY, SPOTKANIA. STĄD TEŻ POMYSŁ NA BIZNES WESELNO-EVENTOWY. MIĘTÓWKA, PIANINA I CAŁĄ MOJA FIRMA DAJE MI OLBRZYMIE POLE DO POZNAWANIA NOWYCH LUDZI I UCZESTNICZENIA W NAJLEPSZYCH IMPREZACH W WOJEWÓDZTWIE MAZOWIECKIM.AKTUALNIE TWORZĘ MARKĘ, GDZIE PANNY MŁODE BĘDĄ MOGŁY ZAMÓWIĆ DLA SIEBIE **PERSONALIZOWANY WELON** LUB INNE, NIETYPOWE DODATKI. **ZNAJDZIECIE MNIE NA TIKTOKU POD NAZWĄ PAULINAMIETOWKA.**

Miętówka

ATRAKCJE WESELNE

Poza tym, że sprzedajemy usługę, zależy nam, aby nasze pary po prostu nas polubiły, aby one i ich goście chcieli z nami rozmawiać. Obok usługi dajemy też swoje towarzystwo, co w tego rodzaju pracy jest bardzo ważne.

FOT BY NATURALNE WESELE

Czy taka atrakcja jak prosecco van ma sens?

Nie będę obiektywna, ale podczas każdego wesela, na którym jesteśmy, nasz prosecco van cieszy się ogromnym zainteresowaniem gości. Panie kosztują naszych trunków, którym towarzyszy zawsze sesja przy vanie lub pianinie. Mężczyźni, może nie pozują tak chętnie do ujęć, ale są bardzo zainteresowani technicznymi apektami nalewania wina oraz funkcjonowania naszych barów. Dzieciaki z chęcią przybiegają po różnorodne lemoniady. Każdy znajdzie coś dla siebie.

Czy w Waszej ofercie jest tylko prosecco?

Zarówno my, jak i konkurencyjne firmy, nie mamy w ofercie jedynie wina musującego. Zazwyczaj możecie wybierać wśród różnych rodzajów win, piw, a także drinków na bazie prosecco. Jest to taka nieco uproszczona forma drink baru, ponieważ drinki są wykonywane tylko na bazie jednego trunku. Ale jest to często wystarczajace, ponieważ drinków u nas do wyboru jest aż 5! W przypadku innych vanów działa to podobnie.

Ile kosztuje wynajem prosecco vana lub Pianina Wina?

Ceny w różnych firmach mogą się między sobą nieco różnić, ale wszystkie oscylują w granicach od 3 tys złotych w górę, w zależności od wybranego pakietu. W cenę wliczony jest zazwyczaj wynajem, obsługa, alkohol i ewentualnie wszystkie dodatki, wchodzące w skład danego pakietu.

FOT. BY ŚWIATŁO I CZUŁOŚĆ

Czy można wynająć bar do samoobsługi?

Istnieje opcja wynajmu barów do samoobsługi. Miętówki raczej nie będziemy wynajmować bez obsługi, ale Pianina i WINOstację już tak. Takie rozwiązanie ma wiele plusów. Dostajecie bar na całą noc, a nie tylko na 5 godzin. Goście bez problemu poradzą sobie z nalewaniem alkoholi. W wersji samoobsługowej odpada wykonywanie drinków, ale mamy alternatywę! Możemy podłączyć do jednego z kranów drink, w rodzaju Aperola. Jedyne ograniczenie to odległość. Bary w opcji samoobsługowej wypożyczamy do 70 km od naszej siedziby, ponieważ jednego dnia musimy bar zawieźć, a drugiego - odebrać. Z tego co się orientuję, inne podobne firmy do nas nie mają opcji wynajmu baru do samoobsługi.

Czy my jako para młoda musimy Wam kupić Aperol, syropy, czy owoce?

Absolutnie nie! Chcemy, abyście w tym dniu czuli się obsłużeni kompleksowo. Wszystkie syropy, soki, owoce, likiery, przywozimy ze sobą. Zapewniamy absolutnie wszystko. Jedyne, czego potrzebujemy od sali to podłączenia do prądu. Warto salę wcześniej poinformować o tym fakcie.

FOT. BY 5881 KATARZYNA KRUPA

Pianino Wino

Dojeżdżacie w każdy zakątek Polski?

KIEDYS TO PRAKTYKOWALIŚMY!

Teraz raczej odchodzimy od takich praktyk. Przy aktualnych (niestabilnych) cenach paliwa często okazałoby się, że transport baru (zazwyczaj busem, który pali średnio więcej paliwa, niż samochód osobowy) jest po prostu nieopłacalny. Do tego wszystkiego dochodzi koszt pracowników, noclegów, zużycia samochodów, autostrad,. Dodatkowo okazuje się, że przez daleki wyjazd realizacja następnego dnia nie jest już możliwa. Usługa w dalekich zakątkach Polski musiałaby być bardzo droga. Uważam, że najlepszą opcją jest realizowanie usługi na terenie do max. 150 km. Jestem wielką zwolenniczką wybierania lokalnych usługodawców. Szczególnie w przypadku usługi, która nie jest stosunkowo droga, w porównaniu do innych usług weselnych.

FOT. BY SZTUKA STUDIO

JAKIE OKOLICZNOŚCI SPRZYJAJĄ

piciu prosecco?

1. Zapraszacie dużo młodych ludzi - oni kochają schłodzone wino musujące.
2. Upalny dzień - schłodzone frizzante idzie w podwójnych ilościach.
3. Slow wedding - inny rodzaj przyjęcia, gdzie ludzie stawiają na słabsze trunki, niż wódka.
4. Opcja drinków - w sytuacji kiedy goście mają do wyboru kilka różnorodnych drinków, bar jest bardziej oblegany

FOT. BY MAGDA BORUC

Fotograf

FOT. BY

Magda i Bartek Bucholc

BUCHOLCE

CZEŚĆ JESTEŚMY MAGDA I BARTEK, FOTOGRAFUJEMY PONADCZASOWO, ELEGANCKO I CLASSY A TAK NAPRAWDĘ TO CLASSY AND SASSY PASUJE DO NAS JAK ULAŁ. MEGA ZALEŻY NAD NA DOBREJ ATMOSFERZE PODCZAS FOTOGRAFOWANIA WTEDY RODZĄ SIĘ DOBRE UJĘCIA A NAJLEPSZE ZDJĘCIA TO NASZ PRIORYTET, DZIAŁAMY W DUECIE OD 3 LAT PRYWATNIE MAZ I ŻONA I RODZICE DWÓCH BOMBELKOW -MANI I STASIA.

Bucholce

CLASSY BUT SASSY

Jak to jest ze u was te pary wyglądają jak modele?

A no tak ze efekt zdjęć które widzicie to połączenie zaangażowania obu stron , a jak jedni i drudzy chcą tego samego czyli super fot to marne szanse na to ze się nie uda ! Dlatego na rozmowie na miesiąc przed ślubem podpowiadamy na co zwrócić uwagę , co przygotować żeby było tak conajmniej jak na zdjęciach na podstawie których zdecydowali
o współpracy z nami . Zdecydowana większość to pary bez wedding planerów ale bardzo świadome i takie którym zależy wiec jeśli sami nie dotarli jak coś zrobić lepiej to często zdają się na nasze doświadczenie i chętnie przyjmują rady którymi chętnie się dzielimy.

Czy obrabiamy wszystkie zdjęcia?

Wszystkie zdjęcia poddane są obróbce kolorystycznej , spójnej z tą prezentowaną
w naszym portfolio. Zawsze mówimy ze pogoda
i światło w tym dniu dyktuje obróbkę ale wiemy jak się obchodzić ze światłem (naturalnym i sztucznym) już na poziomie robienia zdjęć, żeby zachować spójność oddawanego przez nas materiału . Obróbka może się nieznacznie różnic bo każdy materiał wymaga indywidualnego potraktowania, ale zawsze
w imię tego żeby był najlepszy jak się da ! Kolor ma dla nas duże znaczenie i spędzamy nad nim sporo czasu ale tez retusz na zdjęciach typu portret czy bliskie ujęcie . jeśli w dniu ślubu wyskoczy Ci opryszczka to nie musisz się martwić bo z pewnością nie zostawimy jej na ujęciach portretowych .

.

***"Stawiamy na wyłapane momenty, uchwycenie emocji, spontaniczne kadry które lubimy uzupełnić zaplanowanymi kadrami, często zaplanowanymi w drodze na repo albo totalny spontan - wchodzimy na miejsce i widzimy ze kwitnie magnolia
i co i tak organizujemy czas zdjęciowy żeby te magnolie wykorzystać" !***

fot. Bucholce

Pracujecie solo, czy w duecie, czy tak i tak ?

No i tutaj odpowiedz 3 razy tak ! Często pracujemy równolegle tego samego dnia w pojedynkę , pracujemy też razem i tak chyba najczęściej nam się zdarza, z czego bardzo się cieszymy bo bez dwóch zdań przynosimy najlepsze zdjęcia. Ten materiał jest totalnie pełny, bardzo się uzupełniamy. Pracując oddzielnie pracujemy podobnie ale inaczej. Bartek jest bardziej obok, więcej u niego spontanicznych kadrów. Magda lubi sesje i przemyślane ujęcia ale pracując tak dużo razem każdy miał szanse przechwycić dla siebie tyle od siebie nawzajem, by oddawane przez nas pełne historie były „podobne" jako całość . Zaznaczamy przy tym ze żadne z nas nie jest typem fotografa „niewidocznego".

Jak rezerwować termin ?

Jeśli uznacie ze jesteśmy dość okej i możemy towarzyszyć Wam w tym dniu to warto przeczytać umowę , omówić i podpisać. Podpisanie umowy i wpłata zadatku jest gwarancją, dla nas pracy w tym dniu a dla Was gwarancją na to, że macie fotografa który da z siebie maxa żebyście mieli super fotki.

"Najlepiej najpierw sie trochę poznać i porozmawiać. Upewnić się na sto pro czy jesteśmy dobrym wyborem dla siebie nawzajem."

Bucholce

FOTO REPO

w liczbach

450

ZDJEĆ

Tyle zdjęć oddajemy wg. umowy.

600

ZDJĘĆ

Tyle faktycznie zazwyczaj oddajemy.

8500

ZŁOTYCH

Od tej kwoty zaczynają się ceny naszych pakietów

100

ODBITEK

1

PEN DRIVE I PUDEŁKO

120

DNI ROBOCZYCH

czas na oddanie materiału

Dekoratorka

FOT. BY MARTA CHRUŚCIŃSKA

Karolina Hagowska- Gwara

WEDDING PLAN BY K. - NA RYNKU DZIAŁAMY 7. ROK. SWOJĄ PRZYGODĘ Z KWIATAMI ZACZĘŁAM OD UKOŃCZENIA SZKOŁY FLORYSTYCZNEJ , A PÓŹNIEJ PRACY W NAJLEPSZYCH PRACOWNIACH FLORYSTYCZNYCH W WARSZAWIE. DOŚWIADCZENIE, WIEDZA, ŚWIETNY ZESPÓŁ I UMIEJETNOŚĆ DZIAŁANIA POD PRESJA TO NASZE NAJLEPSZE CECHY, ALE NIE BRAKUJE NAM RÓWNIEŻ KREATYWNOŚCI. PASJA DZIĘKI KTÓREJ MOŻEMY Z ROKU NA ROK TWORZYĆ CORAZ TO LEPSZE I PIĘKNIEJSZE PRZYJĘCIA NAKRĘCA NAS DO DZIAŁANIA.

10 pytań do dekoratorki

KAROLINA HAGOWSKA-GWARA
WŁAŚCICIELKA FIRMY WEDDING PLAN BY K

01

Czy zajmujecie się tylko kwiatami, czy ogólnie dekoracją ?

Wielu florystów działa kompleksowo i możecie im powierzyć stronę wizualna Waszego przyjęcia. Nasza firma właśnie tak działa i uważam, ze jest to najlepsze rozwiązanie aby mieć pewność ze całość będzie ze sobą idealnie współgrała.

02

Jak daleko dojeżdżacie ?

Pracujemy na terenie całej Polski. Wszystko uzależnione jest od koncepcji oraz budżetu. Na dalsze realizacje mamy określone minimum logistyczne. Jeśli zależy wam na firmie z innego województwa musicie się zawsze liczyć na pewno z dodatkowym kosztem.

03

Nasza pomoc jest potrzebna w dniu wesela i dzień po ?

Nie, wszystkim zajmujemy się sami. Zarówno montaż jak i demontaż leży po stronie dekoratorów i to mamy również osobno zawsze wycenione. Oczywiście istnieje usługa „dekoracji na wynos". Wtedy odbieracie przygotowane dekoracje i ustawiacie je na sali sami, a po weselu musicie również sami je zabrać.

04

Biorę ślub w 2025 kiedy najlepiej zarezerwować termin na dekoracje ?

My praktykujemy przyjmowanie zleceń na nie więcej niż rok przed weselem. Zazwyczaj zaczynamy przyjmować rezerwacje od października. Ceny kwiatów oraz elementów technicznych dynamicznie się zmieniają. Wszystko jest jednak kwestia podejścia do tematu i na pewno uda wam się znaleźć pracownie która już by taka rezerwacje przyjęła.

FOT. BY MARTA BRODZIAK

10 pytań do dekoratorki

KAROLINA HAGOWSKA-GWARA
WŁAŚCICIELKA FIRMY WEDDING PLAN BY K

05

Czy po podpisaniu umowy ceny jednostkowe podane w projekcie ulegają zmianie ?

Praktyki są różne. U nas ceny nie ulegają zmianie na późniejszym etapie. Jeśli wyceniamy po podpisaniu umowy coś czego nie było wcześniej to oczywiście cena jest według obecnych cen rynkowych. Jednak reszta elementów liczona według kosztorysu ustalonego wcześniej. Od czasów pandemii wiele pracowni wprowadziło zapisy o podniesieniu kosztów zgodnie z inflacja.

06

Kiedy kupujecie kwiaty ?

Floryści kupują kwiaty zazwyczaj maksymalnie 3 dni przed uroczystością. Wszystko zależy od rodzaju kwiatów i sposobu ich kondycjonowania. Niektóre potrzebują więcej czasu aby się pięknie napis i otworzyć. A niektóre są bardzo delikatne i trzeba z nimi działać szybko. My mamy w pracowni chłodnie dzięki czemu wiem ze kwiaty są na pewno świeże.

07

Ile kosztują wasze usługi ?

Nie mamy jednej sztywnej ceny. Wszystko uzależnione jest od inspiracji, budżetu, miejsca i oczekiwań Par Młodych. Każda realizacja wyceniana jest indywidualnie i tak tez do każdego wesela podchodzimy. Zawsze jest to inne zlecenie, bo i klienci nawet jak chcą dekoracje w tej samej kolorystyce i stylu to są zwyczajnie różni. Ceny za takie same elementy u różnych florystów będą inne bo każdy wylicza również według indywidualnej wyceny swojej pracy jak i prowizji za zakupiony towar, opłaty itp.

08

Zajmujecie się tylko kwiatami czy również koordynacja / organizacja ?

W naszym przypadku możecie liczyć na nas również jeśli chodzi o usługi planowania wesela jestem certyfikowana Wedding Plannerka z 7-letnim doświadczeniem. Jednak często dekoratorzy myleni są z Wedding Plannerami i odwrotnie a to zupełnie inna usługa i nie należy tego ze sobą mylić. Dekorator zajmuje się częścią wizualna, a Wedding Planner organizacja i płynnością przebiegu podczas przygotowań wszystkich ekip pracujących dla Was tego dnia.

10 pytań do dekoratorki

KAROLINA HAGOWSKA-GWARA
WŁAŚCICIELKA FIRMY WEDDING PLAN BY K

09

Ile osób pracuje przy montażu w dniu wesela ?

Wszystko jest uzależnione wielkością zlecenia a tak naprawdę ilością elementów które trzeba przygotować na miejscu. Czasem przy weselu na 60 osób będzie pracowało na 7 a przy weselu na 300 2 osoby. Myślę ze działamy bardzo sprawnie i jesteśmy już na tyle zgrani ze montaże idą nam bardzo sprawnie. Nigdy nie zdarzyło nam się z czymś nie zdążyć. Dbamy o to aby wszystko było skończone wcześniej niż zakładałam w planie logistycznym. Jednak są różne czynniki jak pogoda i każdy kto zajmuje się dekoracja wie ze nie wszystko da się idealnie zaplanować a ślub plenerowy potrafi dać niezle w kość.

10

Czy pracujecie tylko na żywych kwiatach ?

W 90% pracujemy wyłącznie na roślinach żywych. To rozwiązanie jest dla nas najlepsze i najbliższe naszym sercom. Jeśli jednak dekoracje wymagają użycia kwiatów które nie występują w danym okresie lub po prostu sprowadzenie ich przewyższa znacznie kosztorys to wtedy w małych ilościach posiłkujemy się sztucznymi. Jednak są to kwiaty najwyższej jakości przypominające do złudzenia kwiat żywy. Uważam jednak ze jest to dobre rozwiazanie i wiele pracowni używa kwiatów sztucznych najwyższej jakości i nie ma się czego bać.

FOT. BY KAWKA.AND.MUSIEJ

Wypożyczalnia dekoracji love&neon

Ola Molenda & Dorota Kocot

OSIEM LAT TEMU KLIKNĘŁO MIĘDZY NAMI W PRACY W KORPO. DWA LATA TEMU POSTANOWIŁYŚMY ZROBIĆ COŚ PIĘKNEGO I ROZWINĄĆ SIĘ W BRANŻY WESELNEJ. W NASZEJ OFERCIE ZNAJDZIECIE NAPISY LEDOWE, OGROMNY ŻARÓWKOWY KSIĘŻYC, STELAŻE, GAZETĘ WESELNĄ A TO NIE WSZYSTKO! AKTUALNIE NASZĄ OFERTĘ POSZERZAMY O KSIĘGĘ GOŚCI AUDIO POZA OFERTĄ ATRAKCJI WESELNYCH NA NASZYM KONCIE NA INSTAGRAMIE ZNAJDZIECIE WIELE PORAD ŚLUBNYCH ORAZ DAWKĘ PRAWDZIWEGO WESELNEGO HUMORU!

LOVE & NEON

Jak podłącza się napisy ledowe?

Napisy ledowe działają na prąd, więc po prostu wieszamy je gdzieś niedaleko zasilania.

Jak montuje się napisy led?

Napisy ledowe montujemy w miejscach do tego przystosowanych (sale weselne zwykle takie miejsca mają) lub na stelażach, które również możecie od nas wypożyczyć. Do montażu używamy żyłki o odpowiednim udźwigu, którą dostajecie od nas w zestawie. Florystki i dekoratorki wieszają napisy ledowe używając np. drucików florystycznych, czy opasek zaciskowych (tzw. trytytek). Napisów nie wieszamy na taśmę dwustronną.

Jaką barwę mają napisy led?

Nasze napisy mają ciepłą, neutralną barwę. Niektóre z nich mają opcję regulacji natężenia światła. W naszej ofercie mamy także napisy led w technologii RGB, co oznacza, że możecie wybrać kolor napisu.

Wysyłka i odbiór dekoracji - jak to wygląda technicznie?

JEST TO BARDZO PROSTE!

Większość napisów ledowych wysyłamy kurierem w każdy zakątek Polski. Wyjątkiem jest napis ledowy "Let's celebrate", którego nie wysyłamy, ponieważ jego gabaryty na to nie pozwalają.
To samo dotyczy żarówkowego księżyca.
W przypadku tych dwóch produktów możliwy jest tylko odbiór osobisty. W przypadku pozostałych, jeśli wesele jest w piątek/sobotę, kuriera zamawiamy na wtorek. W środę paczka
z wybranym przez Was napisem ledowym, powinna być już u Was. Zwrot produktu odbywa się również przez kuriera, zamówionego przez nas. Zapuka on do Waszych drzwi w poniedziałek po Waszym weselu.

step by step

NAJWAŻNIEJSZE TERMINY I UMOWY, KTÓRE NALEŻY PODPISAĆ W PIERWSZEJ KOLEJNOŚCI.

- ○ Jeśli planujecie korzystać z usług wedding plannera to powinna to być pierwsza umowa jaką podpiszecie.
- ○ Sala weselna - pamiętajcie, że czasami na swój wymarzony termin możecie czekać dłużej niż planowaliście. Pro tip: jeśli znacie już motyw przewodni swojego wesela to szukajcie sali, którą w łatwy sposób można w ten sposób zaaranżować.
- ○ Fotograf i filmowiec. Dobre firmy mają zarezerwowane terminy na długo wprzód. Im szybciej podejmiecie decyzję, tym lepiej.
- ○ Dj / zespół / wodzirej / oprawa muzyczna - to kolejna grupa podwykonawców, którzy nie narzekają na brak rezerwacji.
- ○ Firmy florystyczne / dekoratorskie. Proces wyboru idealnych dekoracji i kwiatów nie trwa jeden dzień. Dobrze jest zarezerwować swój termin z większym wyprzedzeniem.
- ○ Urząd Stanu Cywilnego / Kościół - w zależności od tego jaką formę ceremonii wybierzecie warto zorientować się wcześniej jakie dokumenty musicie przygotować.
- ○ Wypożyczalnie atrakcji weselnych. Jeśli widzieliście idealny prosecco van lub ledon, który musicie mieć na swoim weselu to nie zwlekacjei!
- ○ Tort i słodkości. Jeśli nie wyobrażacie sobie wesela bez porządnego tortu lub słodkiego stołu to pamiętajcie, że topowe firmy cukiernicze mają zarezerwowane terminy na minimum pół roku wcześniej.

Motyw przewodni wesela

JAK GO WYBRAĆ

MOTYWY JAKIE WAM SIĘ PODOBAJĄ	CO JE ŁĄCZY?

DEKORACJE I ATRAKCJE, KTÓRE MUSZĄ SIĘ POJAWIĆ NA WASZYM WESELU

NA CO POZWALA WAM BUDŻET?

WNIOSKI

JAK SPERSONALIZOWAĆ

swoje wesele

1 WASZE ZAINTERESOWANIA

2 WASZE LOVE STORY

3 W CZYM CZUJECIE SIĘ NAJLEPIEJ?

4 CO CHCIELIBYŚCIE PRZEKAZAĆ?

*ta karta ma za zadanie Was zainspirować. Nie podajemy Wam tu na tacy gotowych rozwiązań ani produktów. Bawcie się pomysłami, zastanówcie się jak możecie wpleść Was samych w ten przepiękny dzień jakim będzie Wasz ślub i wesele

trudne wybory

CZYLI NAD CZYM WARTO SIĘ ZASTANOWIĆ

ŚLUB CYWILNY	*czy*	ŚLUB KOŚCIELNY
ŻYCZENIA POD KOŚCIOŁEM / URZĘDEM/ MIEJSCU CEREMONII	*czy*	ŻYCZENIA NA SALI
PIERWSZY TANIEC ZARAZ PO WEJŚCIU NA SALĘ	*czy*	PIERWSZY TANIEC PO OBIEDZIE
TORT O PÓŁNOCY	*czy*	TORT JAKO DESER PO OBIEDZIE
ŻYCZENIA DLA RODZICÓW NA SALI	*czy*	ŻYCZENIA DLA RODZICÓW NA OSOBNOŚCI
SESJA W DNIU ŚLUBU	*czy*	SESJA INNEGO DNIA

dzień slubu

PRZYGOTOWANIA

DATA:

7:00	✓ wyspać się!
8:00	✓ zjeść śniadanie!
9:00	○ _____
10:00	○ _____
11:00	○ _____
12:00	○ _____
13:00	○ _____
14:00	○ _____
15:00	○ _____
16:00	○ _____
17:00	○ _____
18:00	○ _____
19:00	○ _____
20:00	○ _____
21:00	○ _____
22:00	○ _____

Przysięgi małżeńskie

NIE ZAWSZE JEST MOŻLIWOŚĆ WYGŁOSZENIA WŁASNYCH PRZYSIĘG, ALE TO NIE ZNACZY, ŻE NIE MOŻECIE ICH NAPISAĆ! ŚLUB TO NIE TYLKO PLANOWANIE I ORGANIZACJA, TO PRZEDE WSZYSTKIM CZAS CELEBROWANIA WASZEJ MIŁOŚCI. NIE ZAPOMNIJCIE W TYM CAŁYM ZAMIESZANIU O SOBIE SAMYCH.

1 Jaka pierwsza myśl przychodzi Ci do głowy jak myślisz o swoim partnerze / partnerce ?

2 Jaka jest najzabawniejsza sytuacja jaką przeżyliście wspólnie?

3 Co najbardziej podziwiasz w swoim partnerze / partnerce?

4 Jak, będąc dzieckiem, wyobrażałaś / wyobrażałeś sobie miłość swojego życia?

5 Jak wyobrażasz sobie Wasze wspólne życie za 30 lat?

*odpowiedzi zapiszcie na kartkach, być może w trakcie przypomną się Wam wspaniałe chwile i rzeczy, które chcielibyście powiedzieć swojej drugiej połówce. Złóżcie to w jeden płynny tekst. Jeśli nie będziecie mieli możliwości wygłoszenia Waszych ich podczas ceremonii, przeczytajcie je sobie przed ślubem lub zostawcie na np. rocznicę.

Partnerzy

POLECANE FIRMY I PIĘKNE
RZECZY OD LUDZI
Z WIELKIM SERCEM

OLA PAJĄK WEDDINGS

Zawodowo **zajmuję się organizacją eventów od blisko 5 lat**. Uważam, że wesele to też event i to ogromnie trudny w organizacji, ponieważ mamy do czynienia z emocjami, presją oraz złożonym planowaniem. Organizowałam wydarzenia w Polsce i za granicą.

Przeważnie dla prezesów największych polskich firm - te wydarzenia są specyficzne, bo goście niezwykle wymagający. Nauczyło mnie to **myślenia w sposób zadaniowy** i szybkiego działania. Gdy pojawia się problem od razu szukam najlepszego rozwiązania w danej sytuacji. Pracowałam **przy eventach m.in dla Vogue Polska** (BFES 2022) oraz z **Dawidem Wolińskim**. Praca przy wyzwaniach o różnym profilu nauczyła mnie radzić sobie z różnymi sytuacjami, które mogą pójść inaczej niż zakładaliście w dniu Waszego wesela. Mam szczere poczucie, że moje doświadczenie przekłada się na dbałość o bezkompromisowy przebieg Waszego dnia, a połączenie tego z wyczuciem estetyki jest mieszanką idealną do organizacji ślubów i wesel.

AGENCJA ŚLUBNA WEDDING BEE

Marzysz o ślubie w Twoim stylu, **bez presji otoczenia i na Twoich warunkach**? Pomożemy zorganizować wesele w stylu slow, abyście mogli skupić się na celebrowaniu Waszej miłości. Naszą specjalnością są **śluby międzynarodowe** i łączenie tradycji z nowoczesnością. A jeśli chcecie powiedzieć sobie „tak" za granicą, znajdziemy dla Was idealny kierunek. Organizacja ślubów to nasza pasja i chętnie dzielimy się doświadczeniem. Sprawdźcie sami! Zapraszamy na darmową konsultację ślubną w Warszawie lub online - Maja i Maciej

Atrakcje

WASZE STYLE

WaszeStyle to **wypożyczalnia atrakcji i dekoracji** na wesela i nie tylko. Znajdziesz u mnie **FotoPrzyczepę, napisy ledowe, ścianki dekoracyjne**, a przede wszystkim... **Księgę Gości Audio** czyli absolutnie wyjątkową alternatywę lub dodatek do tradycyjnej księgi gości. To **stylowy telefon**, który **nagrywa życzenia Waszych gości**, a Wy, nawet po latach możecie wrócić do głosu bliskich, zachowanego w oryginalnym brzmieniu na **pendrive lub płycie winylowej**. W WaszeStyle, chodzi o Wasz Styl, więc zadbałam byś mogła wybrać taki telefon, który najlepiej wkomponuje się w całą koncepcję i klimat wesela. Retro, vintage, minimalistyczne, ale też bardziej szalone, kolorowe i klasyczne.

DWIE KULKI ROWER LODOWY

Hej jesteśmy Monika i Oskar - chcemy Wam przedstawić nasz rower lodowy, który może stanowić świetną atrakcję na Twoim przyjęciu weselnym, a dodatkowo jest to znakomity element dekoracji! Sami decydujecie jakie **smaki lodów** będziemy serwować, a także w jakiej kolorystyce udekorujemy roweru **Dwie Kulki**. Rower bez problemu wjedzie na salę, by tam oczarować smakiem lodów i wyglądem Twoich gości, zaś na świeżym powietrzu może stworzyć dodatkowo strefę relaksu z leżaczkami. Poza tym, jest to również niezapomniana atrakcja dla wszystkich dzieci i dla nich też mamy niespodzianki!! Jeśli szukasz oryginalnego i niebanalnego pomysłu na atrakcję weselną - oto właśnie jesteśmy!

Atrakcje

MANUFAKTURA DRINKÓW

Stworzyliśmy Manufakturę Drinków, aby mieszać na Waszych wydarzeniach. Nasz zespół składa się z **profesjonalnych barmanów i baristów**. Na Twoim wydarzeniu możemy serwować:

- serwować koktajle,
- parzyć pyszną kawę,
- lać piwo, czy prosecco prosto z "kija"

Działamy głównie na terenie Warszawa/Trójmiasto/Olsztyn/ Mazury, ale chętnie dojedziemy wszędzie.

NAJLEPSZA FOTOBUDKA 360

Chcesz zachować wspomnienia udanej zabawy? Zrobić niespodziankę swoim gościom? Marzy Ci się, żeby Twoja impreza stała się prawdziwą legendą i przeszła do historii? Zapraszając Nas do siebie będzie można cieszyć się super ujęciami nagrywając filmik w naszej **fotobudce 360.** Film można przechowywać na swoim telefonie tak długo jak tylko się chce a dodatkowo można pochwalić się nim w social mediach. **Najlepszafotobudka360** idealna na każdą imprezę.

Atrakcje

PROSECCO CAMP

Odrobina szaleństwa dzięki orzeźwiającym i kolorowym drinkom, poskromiona spokojem dzięki naturalnemu, boho wnętrzu - TO WŁAŚNIE MY **ProseccoCamp** to idealny pomysł na wesele, urodziny, jubileusz czy inne uroczystości. Zachwyć swoich gości **barwnym aperitifem na bazie prosecco**, ale i miejscem do wykonania fotografii **aparatami Instax** w fantastycznej scenerii. Nasz mobilny ProseccoCamp jest w stanie dotrzeć w każde miejsce w Polsce aby urozmaicić twoja imprezę. Jesteśmy dla was!

COFFE HEROES

COFFEE HEROES to firma eventowo - cateringowa z Łodzi, która specjalizuje się w **dostarczaniu usług mobilnej kawiarni** na targach, konferencjach oraz weselach. Prowadzimy palarnie kawy Wrigley's i współpracujemy z Klientami Indywidualnymi i Firmami. Nasi bariści podczas wydarzeń serwują właśnie naszą, własną, zawsze świeżo paloną kawę ziarnistą. Dodatkowo oferujemy branding naszej kawy. Razem z Wami zaprojektujemy personalizowane etykietki, które będą wyjątkowym prezentem dla Waszych Gości. Kawa to zawsze **dobry prezent** ;) Zapraszamy na https://www.instagram.com/wrigleys.coffee

Atrakcje

BĄBELKOWY PROSECCO VAN

To ja – **Bąbelkowy Prosecco Van**. Jestem małym, odrestaurowanym włoskim trójkołowcem Piaggio Ape. Moje niewielkie rozmiary sprawiają, że bez trudu zmieszczę się nie tylko w plenerze, ale także w niesamowitych wnętrzach. Działam na terenie **województwa łódzkiego**, ale jeśli będzie trzeba – dojadę w **każdy zakątek Polski**. Posiadam aż 4 krany, co zwiększa moje możliwości! Mogę serwować prosecco, wino, drinki, a nawet regionalne piwko. Dodatkowo mogę zapewnić pyszną lemoniadę, watę cukrową, jadalny brokat, a nawet serwuję **włoskie przekąski** w formie niesamowicie wielkich desek! Gwarantuję również strefę chillu przy świecach, leżaki, stoliki, poduchy i koce na chłodne wieczory. Nadaję włoskiego klimatu, zarażam romantyczną atmosferą i zachęcam, aby poczuć się swobodnie przy kieliszku najlepszego prosecco.

GRANDE AMORE PROSECCO VAN

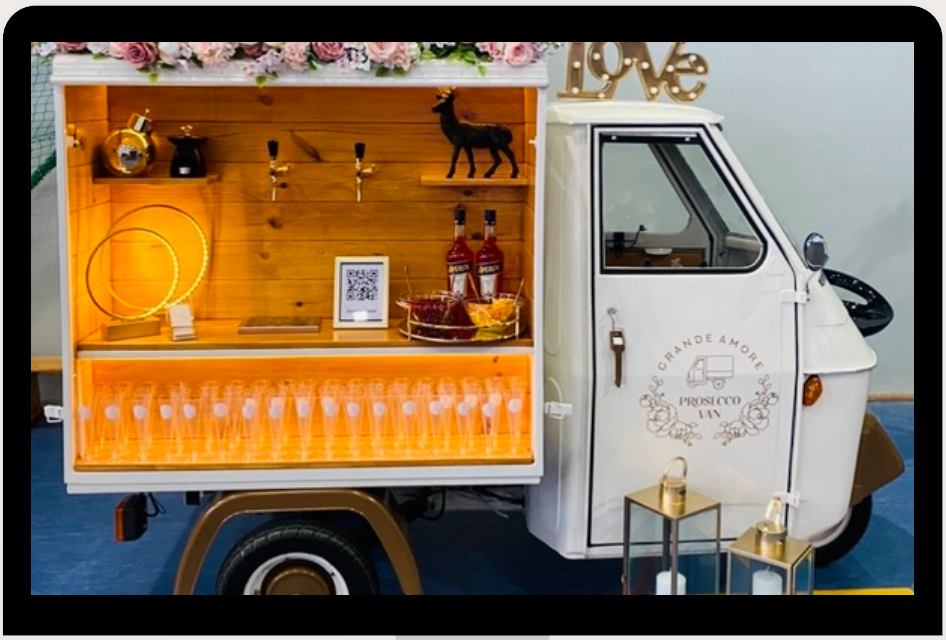

www.grandeamoreproseccovan.pl

Buongiorno! Nazywam się Grande Amore Prosecco Van. Jestem włoskim skuterem Piaggio Ape gotowym na serwowanie Wam prosecco oraz koktajli na jego bazie. Naszą usługę barmańską świadczymy na terenie całego Śląska i nie tylko. Wokół Vana tworzymy strefę chillu, który spójnie wprowadzi Gości we włoski klimat. Skontaktuj się z nami - zrobimy wszystko by Wasze wesele było jeszcze piękniejsze.

Suknie ślubne

WIECZNIE BIAŁA

Wiecznie Biała to miejsce, w którym **dajemy drugie życie sukniom ślubnym,** zgodnie z ideą less waste. Tworzymy Festiwale Sukien Ślubnych z Drugiej Ręki oraz prowadzimy przymiarki w krakowskim salonie. Podczas wizyty zajmie się Tobą konsultantka, natomiast w dopasowaniu sukni **pomoże doświadczona krawcowa**, a wybór sukni uczcisz lampką szampana. Posiadamy ponad 200 modeli sukien w różnych fasonach, rozmiarach od XXS do XXL, w atrakcyjnych cenach **nawet o 60% taniej** w porównaniu do ceny salonowej.

Nie chcesz, żeby suknia po ślubie kurzyła się w szafie, tylko ucieszyła kolejną Pannę Młodą? Wystaw ją i **daj szansę na drugie życie**, a przy okazji odzyskaj część kosztów z organizacji wesela. Dziękujemy, że pomagasz!

Z hasłem „WOSP10" bilety na Festiwale Sukien Ślubnych z Drugiej Ręki, które odbędą się w tym roku, kupisz 10% taniej.

Więcej informacji na: www. wieczniebiala.pl

Suknie dla gości

SUKIENKOWY RAJ

W naszym sklepie każda kobieta znajdzie idealną kreację na **wesele, wieczór panieński i każdą inną uroczystą okazję**. Posiadamy szeroki wybór eleganckich sukienek **koktajlowych, wieczorowych** oraz mnóstwo propozycji na mniej formalne wydarzenia. W naszym sklepie znajdziecie również stylizacje codzienne oraz obuwie, dodatki i biżuterię. Nasz sklep stacjonarny znajduje się w Płońsku, przy ul. Grunwaldzkiej 33. Zapraszamy także na naszą stronę internetową: **https://sukienkowyraj.pl/**

Dekoracje

OTOCZKA

Otoczę pięknem ważne chwile w Twoim życiu! Zajmuję się **kompleksową dekoracją przyjęć, eventów biznesowych i ślubów.** Zadbam o każdy detal i spełnię każde Twoje dekoracyjne marzenie!

W mojej ofercie znajdziesz:

- aranżacje kwiatowe, dekoracje z suszu, girlandy balonowe,
- scenografie ślubne, eventowe i produktowe,
- stylizacje sesji zdjęciowych,
- akcesoria ślubne: bukiety, butonierki, korsaże.

Zapraszam po więcej na moje social media! Poznajmy się lepiej!

CHWILA MOMENT DEKORACJE

Ania i Karolina - dwie kreatywne dusze, które połączyła miłość do DIY. Tak powstało Chwila Moment, czyli miejsce w którym ogranicza nas jedynie wyobraźnia. Z chęcią przygotujemy dla Was wyjątkowe dekoracje na każdą okazję. Na ten moment zajmujemy się głównie **dekoracjami balonowymi**, ale nie planujemy się zatrzymywać i już mamy głowy pełne pomysłów oraz apetyt na więcej! Jeśli chcecie zobaczyć nasze dotychczasowe realizacje, a także dowiedzieć się nieco o nas, to zapraszamy Was na nasz Instagram **@chwilamomentdekoracje.** Mamy nadzieję, ze już wkrótce się spotkamy i będziemy mogły udekorować Wasze najważniejsze wspomnienia!

Dekoracje

SCENERIE W TLE

Tu Justyna - architektka i pasjonatka ślubów - oraz Łukasz, razem tworzymy Scenerie w tle. **Dekorujemy** wesela i inne uroczystości, scenografie na sesje zdjęciowe i tematyczne na imprezy firmowe. Kochamy **śluby w plenerze, wesela w stodołach, szklarniach, ogrodach.** Dekorujemy sale, a także tworzymy ścianki do zdjęć i składania życzeń, strefy chillout i dodatki. Uwielbiamy **naturalne materiały**, styl BOHO i vintage, rękodzieło - większość naszych dekoracji tworzymy sami. Działamy głównie w województwie łódzkim i mazowieckim, ale czasem lubimy pojechać w nieznane! :)

ŚWIATŁEM PISANE

Jesteśmy firmą zajmującą się **produkcją oraz wynajmem napisów świetlnych.** Nasze napisy rozświetliły już setki uroczystości i niejedno wnętrze. “Od pomysłu do realizacji” takie hasło idealnie opisuje naszą działalność. Jesteśmy w stanie stworzyć praktycznie każdy napis, ogranicza nas tylko wyobraźnia i kilka aspektów technicznych :) Masz pomysł na napis, którego nie ma jeszcze w naszej ofercie? Napisz do nas, a na pewno wspólnie stworzymy coś wyjątkowego!

Dekoracje

ZLEĆ 3D

Chcesz zaskoczyć swoich gości **niepowtarzalnym klimatem**? Oferujemy neony personalizowane na Twoją uroczystość. **Jesteśmy producentami dekoracji świetlnych, co oznacza, że stworzymy produkt w 100% dostosowany do Twoich potrzeb.** W Naszej ofercie znajdziesz również neonowe napisy na wynajem. Wysyłka kurierska na terenie całego kraju.

MILLMADE

Prywatnie - małżeństwo, firmowo - **producenci** oraz **wypożyczalnia napisów podświetlanych**. Potrzebujesz indywidualnego napisu lub logo, którym się wyróżnisz? Nie ma problemu! Chciałbyś wypożyczyć lub kupić niebanalny napis na swoje wesele? Napisz do nas! Co nas wyróżnia? Niegasnący zapał do tworzenia projektów, które zachwycą klienta oraz wysoka jakość wykonywanych przez nas artykułów.

Prezenty

MAMY SZCZĘŚCIE

Znasz to uczucie, kiedy w ważnym momencie emocje ściskają gardło i trudno powiedzieć to, co układasz sobie wcześniej w głowie? Biżuteria Mamy Szczęście z Twoją własną dedykacją dla Świadkowej, Druhny czy Mamy to połączenie **pięknej i subtelnej pamiątki** z ogromną dawką sentymentu. Słowa zapisane na eleganckiej kartce zapewniają, że w tak ważnym momencie do serca Twoich Bliskich trafi dokładnie to, co chcesz im przekazać. A sam **prezent** nie będzie kurzył się na półce, tylko stanie się skarbnicą wspomnień noszoną przy sobie każdego dnia.

Sklep internetowy:
https://mamyszczesciebizu.pl/pl/c/Slub/20
Kod rabatowy 10%: WOSP

JULIEE BEAUTY - JULITA DYSZKIEWICZ

Nazywam się **Julita Dyszkiewicz** i jestem **makijażystką** od 2014 roku, w tym czasie przygotowałam do ślubu tysiące klientek, Na codzień pracuję **w swoim studiu pod Warszawą**, a w mojej ofercie znajduje się również pakiet VIP, który zawiera dojazd do miejsca przygotowań w dniu ślubu. Moje ogromne doświadczenie pomogło mi w stworzeniu **kilku kursów online** a w 2021 również swojej własnej marki kosmetycznej **JULIEE BEAUTY.** Jest to obecnie jeden, ale wyjątkowy produkt- luksusowe perfumy do wnętrz. Niezależnie od tego, czy chcesz sprawić przyjemność sobie, czy bliskim- np w **prezencie ślubnym, na wieczór panieński czy w podziękowaniu swoje świadkowej lub rodzicom** - nasz zapach zmienia każdy dom w idealne miejsce do odpoczynku. Piękna butelka wypełniona perfumami bez wątpienia stanie się również dekoracją i dodatkiem każdego wnętrza w którym się pojawi. Zapach jest zmysłowy, ciepły i uzależniający. Pachnie jak prawdziwe perfumy i cechuje go wysoka jakość kompozycji zapachowych. Kwiatowe nuty w nim zawarte zabdają o Twoje odprężenie, szczególnie podczas wieczornego relaksu. **Na hasło: proseccovan dostaniesz 10% rabatu na zakupy w naszym sklepie.**

https://julieebeauty.pl/
https://julitadyszkiewicz.pl/

Fotograf

FOT. KOZAKAGNES

Cześć, jestem Agnieszka. Zajmuję się **fotografią ślubną, lifestylową oraz wizerunkową**. Fotografując, staram się uwieczniać autentyczne gesty i emocje. Szukam **ciekawych momentów, naturalnego światła i czystych kadrów**. Mieszkam w Gdyni, ale fotografuję w całej Polsce i za granicą.

MARCELAXDAVID

Jesteśmy Marcela i Dawid, fotografowie ślubni **mieszkający w świętokrzyskim**. Uwielbiamy przygody i podróże, dzięki czemu jesteśmy w stanie przyjechać do Was gdzie tylko zechcecie aby stworzyć dla Was **pamiątkę w postaci pięknych zdjęć**. Razem prywatnie i zawodowo, nie rozstajemy się i na każde zlecenie jeździmy w duecie. Uwielbiamy zachody i letnie wschody, kolory i światło, naturę, ale i miejską scenerię. Po sesjach chętnie wybieramy się z parami na dobre jedzonko, bo szczególnie uwielbiamy podróże kulinarne. Pracując z naszymi parami staramy się **zbudować luźną relację** dzięki czemu nie tylko nam, ale i zakochanym przed naszymi obiektywami pracuje się lepiej.

Stylistka fryzur

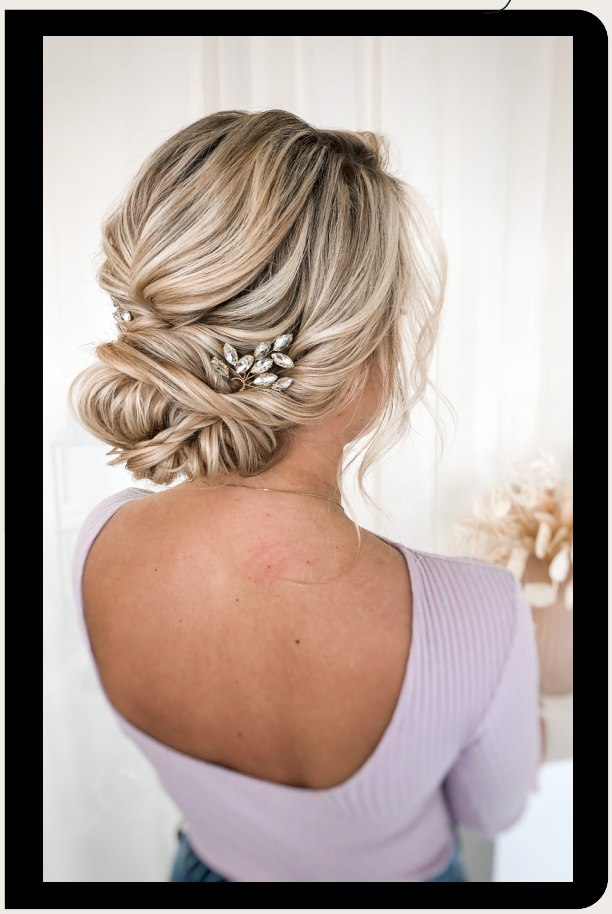

STYLOVE WŁOSY BY SYLWIA

Mobilny stylista fryzur ślubnych z dojazdem. W sezonie 2023 działam na terenie do 30 km od Radziejowic woj. mazowieckie. Uwielbiam **tworzyć naturalne i trwałe fryzury**. Mam **możliwość wypożyczenia włosów clip in** do fryzur. Dojeżdżam także na korektę bądź zmianę fryzury w moich panien młodych w trakcie wesela. Więcej informacji na www.stylovewlosybysylwia.pl

Planner Panny Młodej

HELLO KEJTI STORE

Mam na imię Kasia. Jestem producentką **ślubów, przyjęć i sesji zdjęciowych**. W 2020 roku stworzyłam swój autorski **planner ślubny**, który pomógł w przygotowaniach do ślubu już setkom par młodych. Znajdziecie w nim mnóstwo praktycznych wskazówek, karty pracy przydatne podczas planowania oraz przepiękne grafiki, które umilą Ci pracę z plannerem. Stworzyłam także **planner książkowy na 2023 rok.** Plannery, prezenty dla świadkowych i kartki z prośbą o zostanie świadkową/świadkiem kupicie w moim sklepie Hello Kejti Store. https://hellokejtistore.com/

Miejsca na wesele

HOTEL ATENA

Dzień Ślubu jest jednym z najważniejszych momentów w życiu każdej Pary Młodej, dlatego tak istotne jest podjęcie odpowiedniej decyzji co do jego miejsca, które będzie przywoływało na myśl wszystkie piękne wspomnienia. **Hotel Atena *** Wedding, Business & SPA Ciechanów, położny niecałe 100 km od Warszawy** jest idealnym miejscem na organizację takiej uroczystości.

Oferujemy wyjątkową, bardzo dużą, elegancką salę weselną w stylu glamour, która niedawno uległa kompletnemu odnowieniu. Uroczystość może odbywać się przy tradycyjnie ustawionych stołach, jak również przy stołach okrągłych, mieszcząc **nawet 240 osób**. W swojej ofercie posiadamy 107 miejsc noclegowych. Zapewniamy, że przyjęcie będzie jedyne w swoim rodzaju i pozostawi niezatarty ślad w Państwa pamięci.

Miejsca na wesele

STODOŁA W LAWENDZIE

Siedlisko znajduje się około 50 km od Lublina, zbaczając z trasy Lublin-Biłgoraj (835) - w gminie Zakrzew, która uważana jest za **początek malowniczego Roztocza**. Nasza stodoła to nie tylko wesela - chcemy stworzyć **rustykalną przestrzeń eventową** na jakie tylko wydarzenie zechcecie! Do dyspozycji oddajemy 230-metrową wyremontowaną stodołę i 150-metrowy zadaszony i osłonięty taras wraz z niezbędnym wyposażeniem, możliwe pomieścić do 250 osób, otoczone prawie 5-hekatorowym terenem zielonym. **Warsztaty, spotkania, przyjęcia okolicznościowe czy sesje zdjęciowe**. Jednym słowem relaks i odpoczynek na świeżym powietrzu, a wszystko z naszą ukochaną lawendą w tle. Miłośnicy natury i swojskiego klimatu na pewno zakochają się w tej koncepcji!

Miejsca na wesele

VILLA NOVA

Villa Nova to nowy obiekt na **mapie Warszawy**. Chcieliśmy stworzyć miejsce, które każdy będzie mógł zaaranżować na swój sposób. Posiadamy szeroką bazę hotelową, duży przestronny parking, wyśmienitą kuchnię, a latem aranżujemy zewnętrzne strefy chillout. Sami półtora roku temu organizowaliśmy własne wesele w Villa Nova i doskonale wiemy z czym "mierzą" się przyszli Państwo Młodzi. Zapewniamy wsparcie na każdym etapie naszej współpracy. Zapraszamy do kontaktu.

https://nova-villa.pl/

dziękujemy, że

POMAGASZ

Ten e-book to tylko narzędzie do zebrania jak największej kwoty do skarbonki **"Branża ślubna dla WOŚP"**. Niemniej jednak, mamy nadzieję, że przyczyni się on do rozwiania Waszych ślubno-weselnych wątpliwości i pomoże w znalezieniu osób, które będą współorganizować Wasz wymarzony dzień. Jeśli podczas czytania nasuną się Wam jakieś pytania, pamiętajcie, że znajdziecie nas wszystkich na instagramie, gdzie zawsze chętnie odpowiemy na Wasze pytania. Do zobaczenia na Waszych przyjęciach!

Autorzy